

TSB-VSB-VTR-012020-01

Janeiro 2020

DICA TÉCNICA

Soltura ou quebra da mola do pacote torcional

APLICAÇÕES

Todas

CÓDIGOS

Todos



O que causa estes problemas?

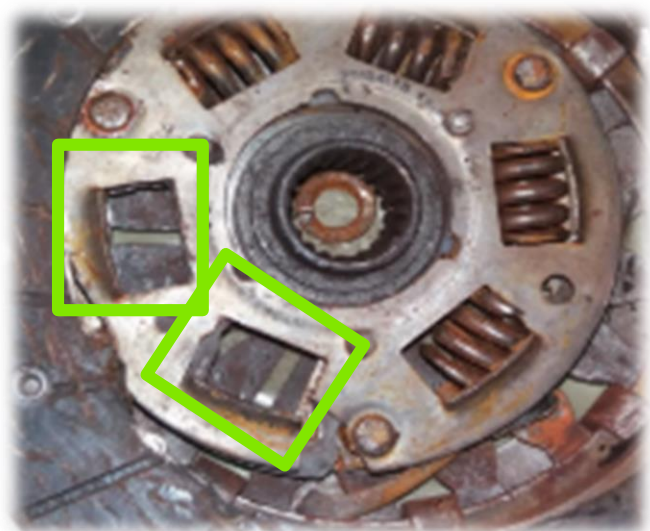

Mola Solta ou Quebrada

A soltura da mola do pacote torcional ou a quebra da **mola, gera** um desconforto muito grande para o condutor, pois este tipo de falha ocasiona um ruído muito **grave** e algumas vezes chega a gerar vibrações no pedal de embreagem.

O que ocasiona esse problema

A soltura e/ou a quebra da mola do pacote torcional, se dá pelo costume de conduzir o veículo com a marcha inapropriada para a velocidade do veículo e realizar constantemente, reduções bruscas de marcha.

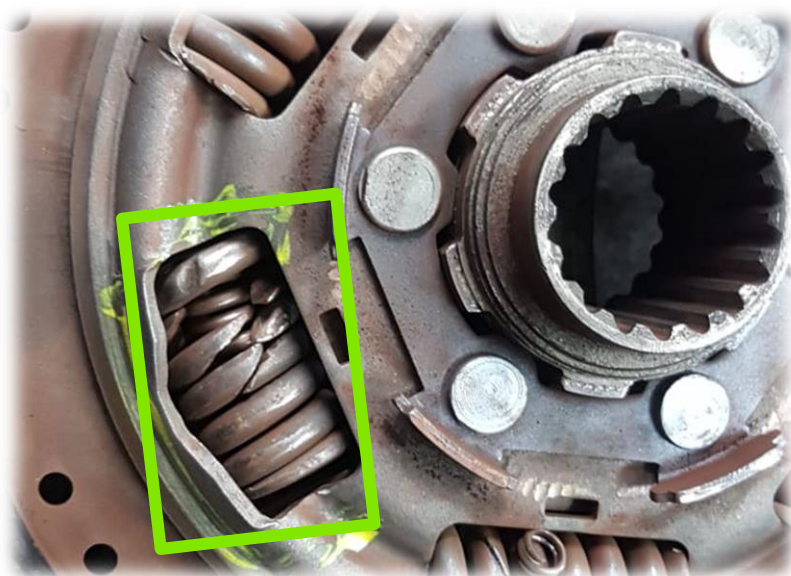

Em caso de peças nestas condições, a garantia será considerada improcedente.



faleconosco@valeoservice.com.br
ouvidoria@valeoservice.com.br
valeoservice.com



Valeo Service Brasil
Capitais, Regiões
Metropolitanas e celulares:
3004 5693
Demais localidades: 0800
770 5693
WhatsApp: +55 11 9 8899
8682

